

**ΠΑΝΕΛΛΑΔΙΚΕΣ ΕΞΕΤΑΣΕΙΣ 2024 Γ' ΕΠΑ.Λ.  
ΑΡΧΙΤΕΚΤΟΝΙΚΟ ΣΧΕΔΙΟ -ΕΝΔΕΙΚΤΙΚΕΣ ΑΠΑΝΤΗΣΕΙΣ**

**ΣΤΕΓΑΣΜΕΝΟΣ ΧΩΡΟΣ ΕΚΘΕΣΗΣ**

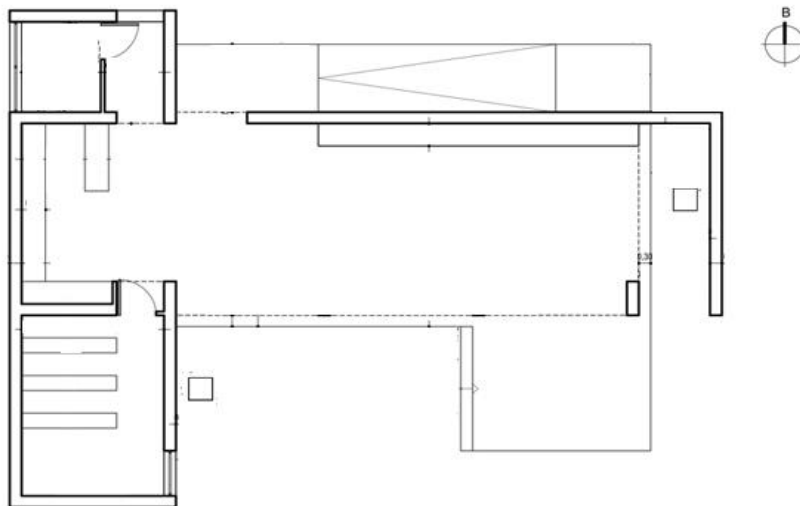

**ΝΟΤΙΑ ΟΨΗ**



**ΚΑΤΟΨΗ**

**ΠΑΡΑΤΗΡΗΣΕΙΣ:** Τα θέματα δεν είχαν κάποια ιδιαίτερη δυσκολία. Με λίγη προσοχή στις λεπτομέρειες, με σωστές μετρήσεις και καλή ποιότητα γραμμών, ο μαθητής θα είχε ένα καλό αποτέλεσμα.

**Επιμέλεια Απαντήσεων:** ΣΟΦΙΑ ΠΑΠΑΔΟΠΟΥΛΟΥ – Αρχιτέκτων Μηχανικός